AUG .2020 - 0026#

Destination Network

By Your Incoming
yourincoming.com
30

Newsletter Profesional para Agentes de Viajes

Viajar a ITALIA: Cinque Terre

Inevitablemente asociamos Italia a Roma, A Florencia, a Venecia. Pero Italia no acaba ahí: la Toscana, Sicilia, Cerdeña... miles de rincones se esconden para aquellos más curiosos, aquellos que buscan más y que sin duda en Italia lo encontrarán.

Uno de los destinos mediterréneaos más encantadores de Italia es Cinque Terre, en la zona de Liguria, cerca de Génova. Está formado por estos cinco pueblos: Monterosso, Vernazza, Corniglia, Manarola y Riomaggiore.

En cada uno de ellos las casas coloridas y los viñedos se aferran a empinadas terrazas, los puertos están llenos de botes pesqueros y las trattorias ofrecen especialidades de mariscos junto con la famosa salsa de la región de Liguria, el pesto.

Esta zona es ideal para recorrerla en coche bordeando todo el acantilado, El sendero de excursión Sentiero Azzurro, conecta las ciudades y ofrece vistas panorámicas del mar mientras conduces entre las terrazas de viñedos.

Otra forma muy popular de visitarlos es en tren, haciendo parada en cada uno de los pueblos y lugares tan bellos como emblemáticos y muchas veces desconocidos pero con un encanto y una hospitalidad que nos atrapará.

Otra opción es tomar alguna excursión en barco. E una experiencia diferente, otra prespectiva que te ofrece una vista espectacular.

Programas de Fly&Drive para viajes individuales, mezclándolo por ejemplo con Toscana, o incluso con la propia Génova. Y si tu cliente viaja en grupo, puedes solicitar medida según el tiempo que quieran dedicar, ya que en las cercanías hay más ciudades interesantes y bellas como Porto Venere o Lerici donde pasar, por ejemplo, unos últimos días de descanso al terminar un tour.

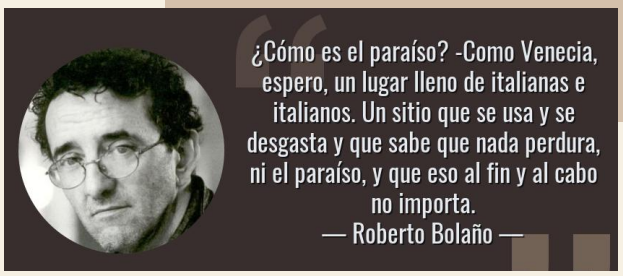

Podemos entrar en Italia? -> Sí

Sí podemos Viajar deberemos estar en posesión de una Prueba PCR negativa (72hrs de antigüedad máxima) o bien someterse a la llegada a italia a dicha prueba, permaneciendo confinado hasta recibir el resultado.

En algunas regiones como Cerdeña, Sicilia, Apilia y Calabria deberemos registrarnos antes de la llegada a través de su WEB. Para más Info:

http://www.italia.it/es/informacion-util/el-turismo-reanuda-su-actividad-en-italia.html

- Destinos abiertos
- Destacados
- herramientas de información Covid
- Destinos YourIncoming

FLY AND DRIVE DE CINQUE TERRE, LA MAREMMA, ISLA ELBA Y LOS PUEBLOS MEDIEVALES.

DIA 1 – llegada del aeropuerto de Pisa y recogida del vehículo.
Salida hacia las 5 tierras: las Cinque Terre no son solo naturaleza, sol y playas, sino también cinco pueblos pesqueros conectados por caminos y accesibles también en automóvil, caracterizados por castillos, fortificaciones amuralladas e iglesias en el típico estilo gótico-ligure que los distingue. Pernoctación de 2 noches en un agroturismo con desayuno incluido (limpieza diaria)

DIA 2 – salida hacia Piombino y embarque hacia la isla de Elba. Llegada a Portoferraio. Visita de las 2 residencias históricas de Napoleón y Tour de la isla de Elba: Marciana Marina, Porto Azzurro. Pasaremos la noche en un hotel de 4 estrellas cerca de Porto Ferraio. Habitación estándar con desayuno. ferry: PIOMBINO – P.TO FERRAIO (aproximadamente una hora de cruce)ferry: P.TO FERRAIO – PIOMBINO

DIA 3 – : Llegada a Piombino y visita del pueblo medieval de Populonia con la posibilidad de visitar la necrópolis etrusca. Almuerzo en el Golfo de Baratti. Por la tarde traslado a Massa Marittima y visita de la fascinante villa medieval. Cena en uno de los restaurantes de renombre con cocina local. Alojamiento en el centro en una residencia historica Estudio: el apartamento está equipado con un kit de desayuno: leche, café, té, galletas, muslei, bizcochos, mermeladas.
DIA 4 – salida hacia San Gimignano y visita de San Gimignano. San Gimignano, declarado Patrimonio de la Humanidad por la UNESCO, debe su fama principalmente a sus innumerables torres nobles. Alojamiento en una casa de campo en San Gimignano Habitación doble superior con vista panorámica, con desayuno. Por la tarde, visita de Volterra, situada en una colina que domina todo el valle, es una verdadera joya del arte etrusco, romano, medieval y renacentista.

DIA 5 -: Descubriendo Val D'orcia: pueblos medievales, abadías y castillos inmersos en un paisaje único de colinas onduladas que alternan campos de cultivo, viñedos y olivares.Oportunidad de visitar: Pienza, la ciudad «ideal» del Renacimiento, creada por la gran humanista Enea Silvio Piccolomini, quien más tarde se convirtió en el Papa Pío II.Castiglione D'Orcia y Rocca D'Orcia: uno de los pueblos medievales más fascinantes reunidos alrededor de la espléndida fortaleza del siglo XIV de la familia Salimbeni;San Quirico D'Orcia: uno de los lugares que no debe perderse, un pueblo de orígenes antiguos, probablemente incluso etrusco. Las espléndidas fortalezas, la colegiata y el Pieve son algunas de las bellezas para visitar en San Quirico, los restos de la torre Cassero y el Horti Leonini merecen una visita particular;Bagno Vignoni: uno de los lugares más evocadores de todo Val d'Orcia, ubicado a lo largo de la Via Francigena, las aguas que fluyen desde Bagno Vignoni se utilizaron desde la época romana.Montalcino y la abadía de San Antimo entre las iglesias románicas más bellas de la Toscana, de hecho, entre las más bellas de Italia. El origen de la abadía se pierde en la leyenda, en la época de Carlomagno.Monticchiello: un pequeño pueblo encaramado en la colina, donde el tiempo ha permanecido bloqueado: poderosos muros, callejones estrechos, belleza auténtica a las afueras de las rutas más clásicas; y finalmente Montepulciano.DIA 6 -: Visita matutina del castillo Fortezza de Monteriggioni: construido por los sienés en 1200, aún hoy el castillo parece imponente y majestuoso con 14 torres. Posibilidad de almorzar en uno de los restaurantes típicos ubicados dentro de la fortaleza.Por la tarde salida hacia el aeropuerto de Pisa. Entrega coche y fin de nuestros servicios

Más información

Colombia
con
Café
Bogotá y Pereira
"La capital Colombiana ofrece lugares llenos de historia y cultura , adicional disfruta de nuestra ruta cafetera que ofrece a sus visitantes un viaje lleno de la naturaleza y de uno de los mejores cafés del mundo"
El programa Incluye:
Alojamiento 2 noches Bogotá 4 noches Pereira
Desayunos diarios
Traslados Aeropuerto / Hotel / Aeropuerto
Excursiones descritas en el programa
Asistencia médica local
Green TRAVELDMC
More Than Green
www.greentraveldmc.com

Disfruta de tu
Luna de Miel
Bogotá - Medellín
4 Noches
5 Días
El programa Incluye:
2 Noches de alojamiento Bogotá 2 Noches de alojamiento Medellín
Desayunos diarios
City Tour + Monserrate en Bogotá (Servicio Privado)
1 Cena en el Restaurante San Isidro Traslados incluidos
City Tour en Medellín (Servicio Compartido)
1 Día de Picnic Castillo Museo y jardines
Traslados Aeropuerto / Hotel / Aeropuerto
Asistencia médica local
Green TRAVELDMC
More Than Green
www.greentraveldmc.com

Amazonas
Natural
Desde
USD 585
Por persona
Acom. Doble
"Conoce el pulmón del mundo Amazonas destino que nos ofrece diferentes actividades que nos permite conocer la belleza de la selva"
El programa Incluye:
Alojamiento 2 noches Bogotá 2 noches Leticia 1 noche reserva natural Marasha
Alimentación descrita en el programa
Traslados Aeropuerto / Hotel / Aeropuerto
City tour Bogotá
Guía bilingue especializado durante los recorridos
Asistencia médica local
Green TRAVELDMC
More Than Green
www.greentraveldmc.com

En este apartado hemos recopilado una serie de herramientas que nos ayudarán a disponer de una infomación más fidedigna y actualizada.

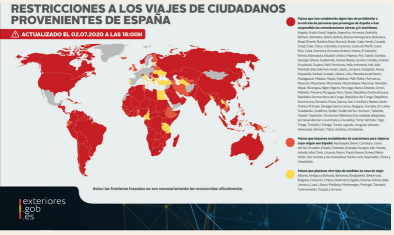

WEB Ministerial

La información más fiable siempre es la oficial . En la Web del Ministero de Exteriores mantienen actualizado el mapa con las restricciones de entrada de los viajeros españoles, muy visual : Rojo , naranja y amarillo según la prohibición, restricciones con cuarentena y otras medidas respectivamente.

TripsGuard

EstaWeb en formato APP es muy sencilla, intuitiva, tan solo hay que introducir el país y nos transporta a una ficha de país con información sobre restricciones, obligatciones y condiciones de entrada e incluso sobre los protocolos en determinados locales públicos.

Viajero Crónico

Se trata de un blog de viajes,pero no por ello es menos interesante.
Ofrece la información por paises, y aunque denso puedes filtrar y acceder a muchos datos.
Actualiza diariamente.

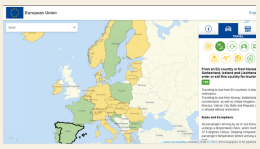

Reopen Europe : Actualización del mapa de restricciones dentro de los paises de la CEE

Google Maps

Una sección de alertas para avisar sobre las restricciones de movilidad por parte de organismos locales: limitaciones de movilidad entre provincias o obligación de usar mascarilla. Se ha integrado en 13 países entre ellos España y Estados Unidos.Alerta sobre posibles puntos de control, direcciones de centro de salud, saturación del transporte público, horas punta... etc, además la plataforma enviará un recordatorio con consejos de organismos oficiales para evitar saturar los sistemas de salud.

Recomendaciones de Viaje
Desde esta sección puedes acceder a las Recomendaciones de Viaje por países, así como a las últimas actualizaciones de las mismas.

Organización Mundial de la Salud

Consejos actualizados de la OMS para el transporte internacional en relación con el brote del nuevo coronavirus 2019-nCoV

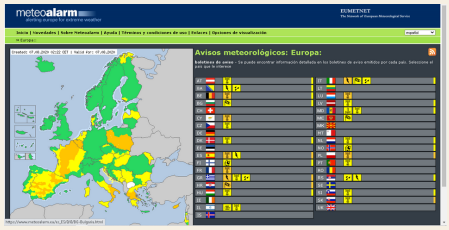

Avisos meteorológicos, a nivel mundial . Avisa de casos de meteorología extrema

WMO

AvPrevisiones meteorológicas a nivel mundial.

Elige tu destino

Africa y oriente Medio
- Dubai
- Egipto
- Guinea Ecuatorial
- Irán
- Israel
- Marruecos
- Mozambique

Asia
- Indonesia
- La India
- Camboya
- Vietnam
- Laos
- Myanmar

Caribe, Centro y Sudamérica
- Argentina
- Colombia
- Cuba
- El Salvador

Norteamérica
- México

Europa
- Bulgaria
- Inglaterra
- Irlanda
- Alemania
- Escocia
- Italia
- Rep. Checa
- Austria
- Hungría
- Polonia
- Eslovaquia
- Islas Feroe